מגדל רמת גן	מגדל רמת גן	1:100	C2	3 מתוך

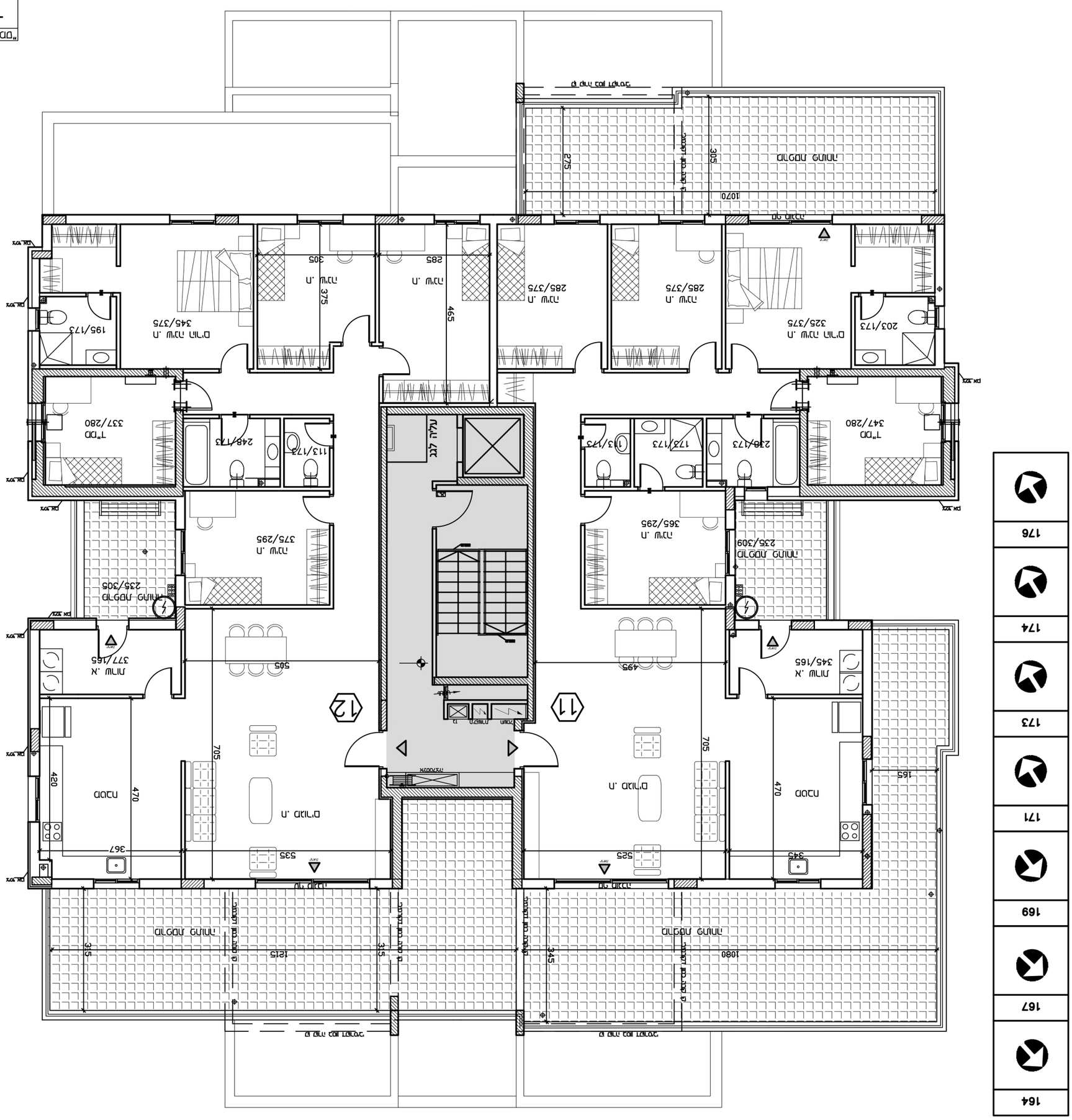

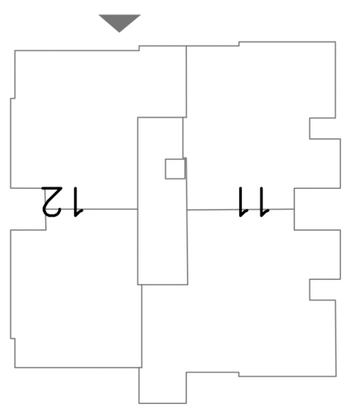

		11	
	12		
7	8	10	9
5	6	3	4
1	2	3	כניסה נכה

"מגדל רמת גן, בניין בית הקפה הקיבוצי"
מרכז מידע, בטיחות וגילוי אש